

OUTUBRO - DEZEMBRO DE 2024

VOL 3 | EDIÇÃO 03

DIRETORIA EM AÇÃO

NEWSLETTER



EDITORIAL



É com grande entusiasmo que compartilhamos com vocês as perspectivas e iniciativas da gestão do Conselho Regional de Farmácia de Mato Grosso (CRF-MT). Conscientes da importância crucial da nossa profissão para a saúde e bem-estar da população, estamos empenhados em promover uma série de ações que visam aprimorar e ampliar a visibilidade dos profissionais farmacêuticos em nosso estado.

Desde o início de nossa jornada à frente do CRF-MT, temos trabalhado incansavelmente para fortalecer os pilares fundamentais da administração e gestão do Conselho. Nosso compromisso com a transparência, a ética e a eficiência tem sido a bússola que orienta nossas ações, buscando sempre atender às necessidades e demandas da nossa classe.

Uma das nossas prioridades é melhorar o atendimento aos farmacêuticos, oferecendo suporte e orientação em questões relacionadas à prática profissional, legislação e normas técnicas. Acreditamos que um Conselho Regional de Farmácia forte e atuante é essencial para garantir o desenvolvimento e valorização da nossa profissão.

Além disso, estamos implementando diversas ações voltadas para o aprimoramento do conhecimento dentro da classe. Estamos promovendo cursos, palestras e eventos que visam capacitar os profissionais farmacêuticos, atualizando-os sobre as mais recentes tendências e tecnologias na área da saúde. Entendemos que, ao investir na formação e qualificação dos profissionais, estamos contribuindo não apenas para o desenvolvimento individual de cada farmacêutico, mas também para a melhoria dos serviços de saúde oferecidos à população mato-grossense.

A handwritten signature in black ink, appearing to read 'Cristina Reis'.

Dra. Cristina Reis
Presidente do CRF/MT

Presidente do CRF-MT, participa da 550ª Reunião Plenária do CFF e destaca avanços importantes para a profissão farmacêutica



A presidente do Conselho Regional de Farmácia de Mato Grosso (CRF-MT), Dra. Cristina Reis, marcou presença na 550ª Reunião Plenária do Conselho Federal de Farmácia (CFF), um evento crucial para o fortalecimento da profissão farmacêutica em nível nacional. Durante a reunião, diversos temas de interesse dos farmacêuticos foram discutidos, com ênfase em ações que visam o crescimento da categoria.

A plenária aprovou a Deliberação de Regimento Interno do CRF-MT, a proposta orçamentária para 2025 e aprovada a Reunião Plenária do CFF para acontecer em Julho em Cuiabá.

CRF-MT destaca a importância das doações de sangue e do papel do farmacêutico nos Hemocentros durante as festas de fim de ano

Com a aproximação das festas de fim de ano, o Conselho Regional de Farmácia de Mato Grosso (CRF-MT) reforça a importância das doações de sangue para garantir estoques adequados nos hemocentros. O período festivo, marcado pelo aumento de viagens e de acidentes, costuma elevar a demanda por transfusões, enquanto as doações caem significativamente.

A presidente do CRF-MT, Dra. Cristina Reis, destaca não apenas a necessidade de doações, mas também o papel essencial dos farmacêuticos nesse processo



CRF-MT informa que renovação da Certidão de Regularidade será liberada a partir de 1º de janeiro de 2025

Serviço Público Federal
Conselho Federal de Farmácia

CERTIDÃO DE REGULARIDADE

REGISTRO NO CRF: _____ REGIONAL: _____

RAZÃO/RENOMINAÇÃO SOCIAL: _____

TIPO DE ESTABELECIMENTO: _____ NATUREZA DE ATIVIDADE: _____

ENDEREÇO: _____ CNPJ: _____

BARRIO: _____ CIDADE: _____

HORÁRIO DE FUNCIONAMENTO

SEGUNDA	TERÇA	QUARTA	QUINTA	SEXTA	SÁBADO	DOMINGO

RESPONSÁVEL(IS) TÉCNICO(S)

TIPO	INSCRIÇÃO	NOME	FUNÇÃO			
SEGUNDA	TERÇA	QUARTA	QUINTA	SEXTA	SÁBADO	DOMINGO

Cidade - (UF), xx de xxxxxx de 20xx

Diretor(a) do CRF: _____

Repositório Público

ESTA CERTIDÃO DEVE SER AFIKADA EM UM LUGAR BEM VISÍVEL AO PÚBLICO

O Conselho Regional de Farmácia de Mato Grosso (CRF-MT) informa que o período para a renovação da Certidão de Regularidade Técnica terá início no dia 1º de janeiro de 2025, direcionado às empresas farmacêuticas do estado. Esse processo é essencial para assegurar que essas organizações mantenham conformidade com as normativas vigentes e padrões éticos estabelecidos, reforçando o compromisso com a qualidade e a segurança dos serviços prestados à população.

12ª Reunião Plenária do CRF-MT aprova deliberações importantes



A 12ª Reunião Plenária do Conselho Regional de Farmácia do Estado de Mato Grosso (CRF-MT) foi realizada na manhã desta sexta-feira (13/12), com importantes pautas em discussão, reafirmando o compromisso do Conselho com a valorização da profissão farmacêutica e o aprimoramento dos serviços prestados à sociedade. Durante a sessão, conduzida pela presidente do CRF-MT, Dra. Cristina Reis, foram aprovadas deliberações significativas para a categoria. Outro destaque foi a apresentação e aprovação do cronograma da tradicional Comenda do Mérito Farmacêutico.

Anuidade 2025 do CRF-MT estará disponível a partir de 1º de janeiro

O Conselho Regional de Farmácia de Mato Grosso (CRF-MT) informa que a anuidade referente ao exercício de 2025 estará disponível para pagamento a partir do dia 1º de janeiro de 2025. A anuidade é um compromisso essencial para que os profissionais farmacêuticos mantenham regularizadas suas atividades perante o Conselho. Pelo quinto ano consecutivo, o valor da anuidade não terá aumento, permanecendo o mesmo desde 2019, sem reajustes.

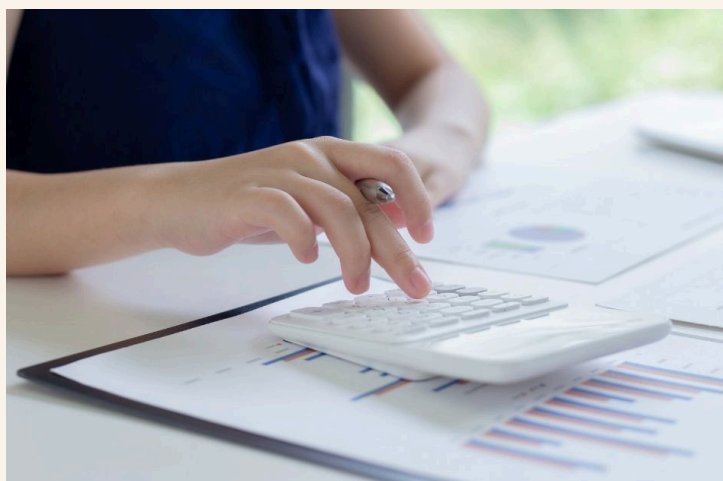

24ª Reunião de Diretoria do CRF-MT aborda temas estratégicos para 2025



Na 24ª Reunião de Diretoria do Conselho Regional de Farmácia de Mato Grosso (CRF-MT), que aconteceu no dia 12 de dezembro, importantes temas foram debatidos com foco na organização do calendário de 2025 e em deliberações estratégicas para a categoria farmacêutica no estado. Entre os principais assuntos, destacaram-se o cronograma da Comenda do Mérito Farmacêutico, o calendário das Reuniões de Diretoria (RD) para o próximo ano, a notificação à Prefeitura de Sinop e as deliberações referentes a taxas e tributações.

Curso de Administração de Injetáveis capacita farmacêuticos em Juína



Nos dias 13 e 14 de dezembro, a cidade de Juína foi palco do curso de Administração de Medicamentos Injetáveis, uma iniciativa promovida pelo Conselho Regional de Farmácia de Mato Grosso (CRF-MT) em parceria com o Conselho Federal de Farmácia (CFF). O evento teve como objetivo capacitar farmacêuticos para atuar com ainda mais segurança e eficiência na prestação de serviços clínicos.

A formação reuniu dezenas de profissionais e contou com uma programação teórica e prática abrangente, ministrada por renomados especialistas da área. Durante o curso, os participantes tiveram a oportunidade de atualizar seus conhecimentos sobre legislação, boas práticas na administração de medicamentos e os diferentes tipos de técnicas de aplicação, além de compreender os protocolos de segurança e biossegurança.

CRF-MT notifica Prefeitura de Sinop sobre Edital do Concurso Público de 2024



O Conselho Regional de Farmácia de Mato Grosso (CRF-MT) notificou a Prefeitura Municipal de Sinop sobre a vaga de Farmacêutico-Bioquímico prevista no Edital do Concurso Público nº 001/2024.

A notificação solicita que as vagas sejam destinadas exclusivamente a farmacêuticos, visto que as atribuições descritas para o cargo não se limitam às análises clínicas, mas incluem atividades privativas da profissão farmacêutica, que não podem ser exercidas por biomédicos, conforme consta no referido edital.

Consulta Pública avalia inclusão do niraparibe para câncer de ovário no SUS

A Comissão Nacional de Incorporação de Tecnologias no Sistema Único de Saúde (CONITEC) abriu a Consulta Pública nº 68 para avaliação da inclusão do medicamento niraparibe no Sistema Único de Saúde (SUS). Esse medicamento é indicado para o tratamento de manutenção de câncer de ovário de alto grau em estágio avançado, especialmente para pacientes com mutação nos genes BRCA que respondem positivamente à quimioterapia de primeira linha baseada em platina.



CRF-MT promoveu Live “SNGPC: O Retorno” com Dr. Wagner Coelho para esclarecer mudanças no sistema

No dia 12 de dezembro, o Conselho Regional de Farmácia de Mato Grosso (CRF-MT) promoveu a Live “SNGPC: O Retorno”, com a participação do conselheiro federal suplente, Dr. Wagner Coelho. O evento online foi uma oportunidade para esclarecer todas as dúvidas sobre o Sistema Nacional de Gerenciamento de Produtos Controlados (SNGPC), em um momento crucial para os farmacêuticos, já que a ANVISA anunciou o retorno da obrigatoriedade do sistema no primeiro semestre de 2025.

A presidente do CRF-MT, Dra. Cristina Reis, reforçou a importância desse diálogo. “Estamos comprometidos em apoiar nossos profissionais nesse processo de transição e retomada do SNGPC. Essa live será um momento crucial para esclarecermos dúvidas e garantir que todos estejam prontos para as novas diretrizes”.



CRF-MT divulga novas vagas de emprego para Farmacêuticos

O Conselho Regional de Farmácia de Mato Grosso (CRF-MT) reafirma seu compromisso com a valorização profissional e a ampliação das oportunidades para os farmacêuticos, anunciando, nesta quarta-feira (18.12), uma ampla oferta de vagas em empresas de diferentes setores e localidades do estado.

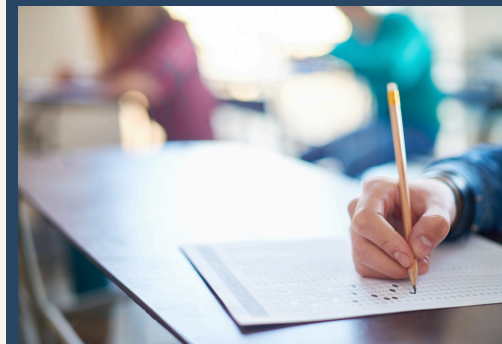

CRF-MT anuncia homologação das inscrições do concurso público

O Conselho Regional de Farmácia de Mato Grosso (CRF-MT) informa que as inscrições para o concurso público, destinadas ao preenchimento de vagas e formação de cadastro reserva, foram homologadas na quarta-feira (11.12).

Nota de Pesar pelo falecimento do Sr. Antônio Brandão Tonhá, pai do nosso funcionário Edmar Tonhá

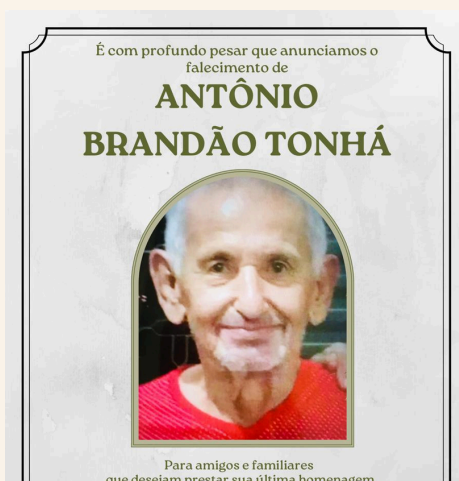

A Diretoria e os funcionários do CRF-MT expressam seu profundo pesar pelo falecimento do Sr. Antônio Brandão Tonhá, pai de nosso colaborador Edmar Tonhá. Neste momento de tristeza, manifestamos nossas sinceras condolências a Edmar, seus familiares e amigos, desejando-lhes força e serenidade para enfrentar essa difícil perda.

CRF-MT realiza Live sobre o papel do farmacêutico no fortalecimento das PICS no Brasil

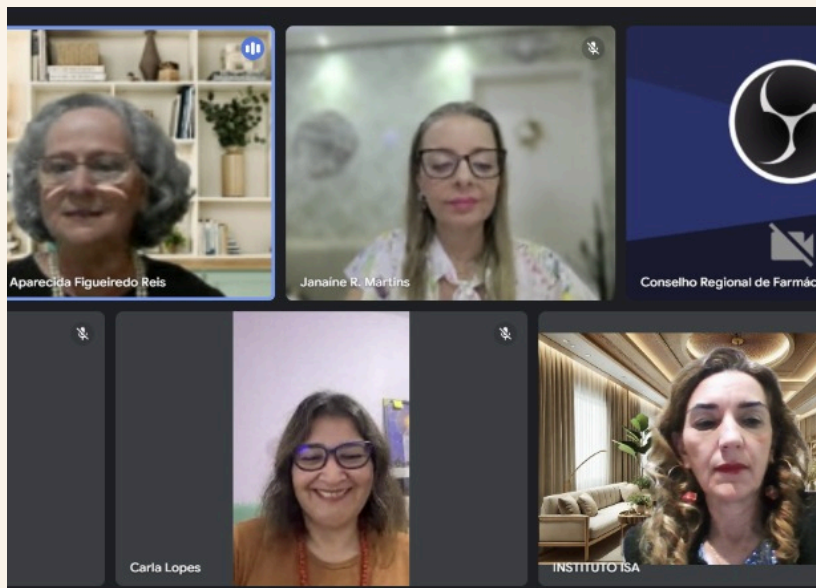

No dia 19 de dezembro, o Grupo de Trabalho de Práticas Integrativas e Complementares em Saúde (PICS) do Conselho Regional de Farmácia de Mato Grosso (CRF-MT), formado pelas farmacêuticas Daniela de Souza Vial Dahmer, Maria Natalia Salviano Vieira, Valdeiza Avelino Ozanaezokero, Valdilene Silva Oliveira e Isanete Geraldini Costa Bieski, realizou a live intitulada "Integrativas PICS – Unindo Forças: O Papel do Farmacêutico no Fortalecimento das PICS no Brasil". O evento foi transmitido pelo canal oficial do Conselho no YouTube.

Conselhos de Farmácias se manifestam contra o Projeto de Lei nº 1774/2019

O Conselho Regional de Farmácia do Estado de São Paulo (CRF-SP), em conjunto com os demais Conselhos Regionais de Farmácia e entidades parceiras, manifesta sua posição contrária ao Projeto de Lei nº 1774/2019, atualmente em trâmite na Câmara dos Deputados. Este projeto busca autorizar a comercialização de medicamentos isentos de prescrição (MIPs) em supermercados e estabelecimentos similares.



Grupos Técnicos do CRF-MT discutem ações para 2025

No dia 10 de dezembro, os Grupos Técnicos de Trabalho (GTTs) do Conselho Regional de Farmácia de Mato Grosso (CRF-MT) realizaram uma reunião online com a presidente, Dra. Cristina Reis, para discutir e planejar novas ações para o ano de 2025. O encontro, que reuniu farmacêuticos de diversas áreas, foi marcado por um clima de colaboração e troca de ideias voltadas ao fortalecimento da profissão no estado.

Os GTTs do CRF-MT desempenham um papel essencial na organização e execução de iniciativas voltadas ao avanço da prática farmacêutica. Entre suas atribuições estão a elaboração de pareceres técnicos, o apoio na criação de capacitações e eventos para profissionais da área, além da atuação em projetos que promovem a integração da farmácia com a sociedade. Por meio dessas ações, busca-se fortalecer a imagem do farmacêutico como um profissional indispensável no cuidado à saúde.

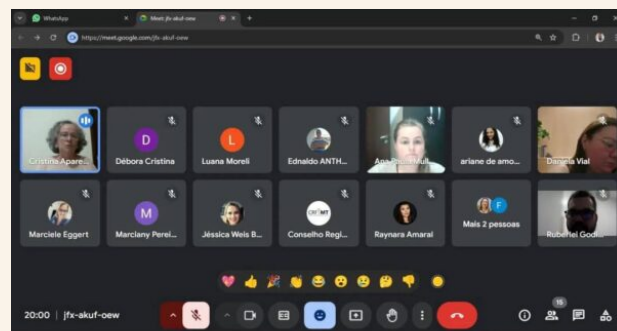

CRF-MT alerta para aumento dos casos de dengue e chikungunya em Mato Grosso



O Conselho Regional de Farmácia de Mato Grosso (CRF-MT) alerta a população e os profissionais de saúde sobre o preocupante aumento dos casos de dengue e chikungunya no estado. Segundo o Informe Epidemiológico da Secretaria de Estado de Saúde (SES), de janeiro a 8 de novembro deste ano, foram registrados 36 óbitos por dengue e 11 por chikungunya. No mesmo período, notificaram-se 41.738 casos prováveis de dengue, 391 de zika e 20.716 de chikungunya, números que acendem o alerta para a adoção de medidas de prevenção.

A presidente do CRF-MT, Dra. Cristina Reis, destacou a importância do papel dos farmacêuticos na orientação e na prevenção dessas doenças. "Os farmacêuticos, estando na linha de frente do atendimento, são fundamentais para orientar a população sobre medidas preventivas, como o uso adequado de repelentes, a identificação precoce dos sintomas e a necessidade de buscar atendimento médico. Além disso, temos um papel educativo ao reforçar a importância da eliminação de focos do mosquito *Aedes aegypti*".

CRF-MT apoia curso "Microbiologia Clínica: Do zero à excelência" em Sinop

O Conselho Regional de Farmácia de Mato Grosso (CRF-MT) apoia o curso "Microbiologia Clínica: Do zero à excelência", promovido pelo Instituto Caio Salvino. O evento acontecerá nos dias 13 e 14 de dezembro de 2024, em Sinop, e será conduzido pelo renomado microbiologista Dr. Caio Salvino, especialista em análises clínicas.



CRF-MT destaca que o Refis está disponível até 31 de dezembro

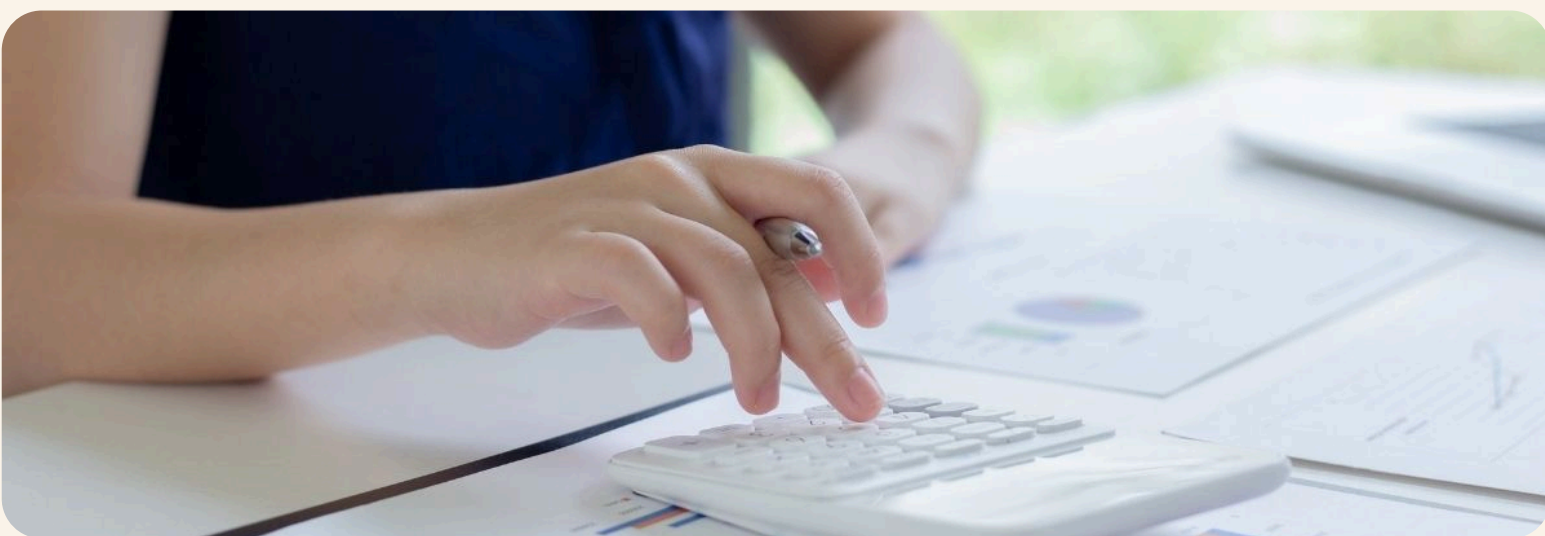

O Conselho Regional de Farmácia de Mato Grosso (CRF-MT) destaca que o Programa de Recuperação Fiscal (Refis) está aberto até o dia 31 de dezembro deste ano. Profissionais farmacêuticos e empresas com dívidas de anuidades, multas e parcelamentos anteriores, não quitados até o final de 2021, têm a oportunidade de regularizar suas pendências junto ao Conselho, contando com condições especiais. O Programa de Recuperação Fiscal (Refis) está disponível, oferecendo condições especiais para regularizar essas pendências, com a opção de parcelamento em até 36 vezes e descontos em juros e multas.

Prazo final para parte online do Curso de Vacinação para Farmacêuticos se encerra em 6 de dezembro

Farmacêuticos de Mato Grosso, atenção! O prazo final para a conclusão da parte online do curso "Serviço de Vacinação por Farmacêuticos", promovido pelo Conselho Federal de Farmácia (CFF) em parceria com o Conselho Regional de Farmácia de Mato Grosso (CRF-MT), é 6 de dezembro. Aproveite esta oportunidade de concluir a etapa teórica e garantir sua vaga para a fase prática.

A presidente do CRF-MT, Dra. Cristina Reis, destaca a relevância dessa colaboração. "A parceria entre o CRF-MT e o CFF neste curso é fundamental para fortalecer a atuação do farmacêutico na prestação de serviços de saúde. Com essa capacitação, nossos profissionais estarão ainda mais preparados para atuar na linha de frente da imunização, contribuindo significativamente para a saúde pública".



CRF-MT realiza Solenidade de Entrega de Carteiras e promove palestra sobre Estética Farmacêutica



O Conselho Regional de Farmácia de Mato Grosso (CRF-MT) realizou, no dia 29 de novembro, a Solenidade de Entrega de Carteiras Profissionais para os novos farmacêuticos de Cuiabá. O evento também foi marcado por uma palestra especial intitulada "Atuação do Farmacêutico na Estética", ministrada pela Dra. Tertaliana Pires, uma farmacêutica-bioquímica renomada, reconhecida por sua ampla experiência e contribuição nessa área.

Durante a solenidade, a presidente do CRF-MT, Dra. Cristina Reis, destacou a importância desse momento na carreira dos novos profissionais. "A entrega da carteira profissional representa o início de uma jornada repleta de desafios e oportunidades. Vocês agora fazem parte de uma categoria essencial para a saúde da sociedade, e esperamos que exerçam essa profissão com ética, compromisso e dedicação," afirmou.

Anvisa convoca farmácias e drogarias para a 2ª Etapa de Testes do SNGPC

A Agência Nacional de Vigilância Sanitária (Anvisa) está avançando na ampliação dos testes para o restabelecimento completo do Sistema Nacional de Gerenciamento de Produtos Controlados (SNGPC). A partir de agora, todas as farmácias e drogarias privadas do Brasil estão convidadas a participar da 2ª etapa dos testes, que ocorrerá ao longo de três meses, com término previsto para 31 de dezembro de 2024.



Sistema CFF/CRFs está mobilizado contra o PL do farmacêutico remoto: Veja como você pode contribuir

Está em tramitação na Comissão de Saúde (CSAÚDE) da Câmara dos Deputados o Projeto de Lei nº 5363/2020, que propõe a alteração da Lei nº 5.991 para retirar os farmacêuticos das farmácias. O Sistema Conselho Federal de Farmácia (CFF) e Conselhos Regionais de Farmácia (CRFs) é contrário ao PL e está mobilizado para garantir seu arquivamento, especialmente agora, que ele pode ser pautado para votação na Comissão de Saúde da Câmara dos Deputados.



Nota de Repúdio

A Farmácia exige respeito!

CRF-MT repudia decisão judicial contra a prescrição farmacêutica

O Conselho Regional de Farmácia de Mato Grosso (CRF-MT) manifesta publicamente sua insatisfação diante das recentes ações promovidas pelo Conselho Federal de Medicina (CFM), que visam limitar a prescrição farmacêutica por meio de uma decisão judicial.

O CRF-MT reafirma seu compromisso inabalável com a defesa dos direitos da classe farmacêutica, destacando que a prescrição por farmacêuticos é um avanço consolidado, respaldado por regulamentações e fundamental para o cuidado integral à saúde da população. Em conjunto com o Conselho Federal de Farmácia (CFF) e outros Conselhos Regionais, o CRF-MT está empenhado em reverter essa decisão judicial e garantir que o exercício da prescrição farmacêutica, dentro dos limites legais e éticos da profissão, seja plenamente respeitado.

11ª Reunião Plenária do CRF-MT discute assuntos estratégicos para a categoria farmacêutica



Na manhã desta sexta-feira (29.11), o Conselho Regional de Farmácia de Mato Grosso (CRF-MT) realizou sua 11ª Reunião Plenária, abordando temas cruciais para a categoria farmacêutica. O encontro contou com a presença da diretoria, dos conselheiros regionais e também teve a participação especial do conselheiro federal suplente, Dr. Wagner Coelho, que apresentou ações desenvolvidas pelo Conselho Federal de Farmácia (CFF).

A reunião teve início com a aprovação da ata da reunião plenária de outubro de 2024, seguida pela leitura e apreciação da pauta da 11ª Reunião Plenária. Em destaque, foi apresentada a prestação de contas referente ao 3º trimestre de 2024, reforçando o compromisso com a transparência na gestão financeira.

CRF-MT anuncia edital de desfazimento de bens inservíveis

O Conselho Regional de Farmácia de Mato Grosso (CRF-MT) publicou um edital para o desfazimento de bens móveis considerados inservíveis, com alienação por meio de doação. Os bens, classificados como ociosos, recuperáveis, antieconômicos e irrecuperáveis, serão entregues no estado em que se encontram, sem possibilidade de reclamações futuras sobre suas qualidades.



Grupo Técnico de Trabalho de Educação Farmacêutica do CRF-MT participa do III Congresso Brasileiro de Ciências Farmacêuticas



O Grupo Técnico de Trabalho (GT) de Educação Farmacêutica do Conselho Regional de Farmácia de Mato Grosso (CRF-MT) marcou presença no III Congresso Brasileiro de Ciências Farmacêuticas, promovido pelo Conselho Federal de Farmácia (CFF). O evento aconteceu de 6 a 8 de novembro de 2024, em Foz do Iguaçu, Paraná, reunindo farmacêuticos, acadêmicos e especialistas para discutir os avanços e os desafios do setor.

Diretoria do CRF-MT participa de Encontro de Diretores dos Conselhos Regionais de Farmácia (CRFs) em Aracaju



A Diretoria do Conselho Regional de Farmácia de Mato Grosso (CRF-MT) marcou presença no Encontro de Diretores dos Conselhos Regionais de Farmácia (CRFs), realizado na cidade de Aracaju, Sergipe. O evento reuniu lideranças de todo o país para debater questões estratégicas e propor soluções que impactem diretamente a profissão farmacêutica e a atuação dos Conselhos Regionais. Durante o encontro, além de debates sobre temas de grande relevância, como o fortalecimento das ações de fiscalização, a unificação de processos de licitação, foi elaborada uma Carta Aberta em defesa da saúde pública e da prescrição farmacêutica no Brasil. Essa iniciativa surgiu em resposta a uma decisão judicial promovida pelo Conselho Federal de Medicina (CFM), que busca limitar a atuação dos farmacêuticos na prescrição de medicamentos.

Câmara dos Deputados avança no reconhecimento da saúde estética para farmacêuticos com aprovação de PL 2717/19

Na manhã desta quarta-feira, 27, a Comissão de Trabalho da Câmara dos Deputados aprovou o Projeto de Lei (PL) 2717/19, que reconhece a saúde estética como uma área de atuação para farmacêuticos e outros profissionais da saúde. Essa aprovação representa a primeira etapa na tramitação do PL, evidenciando o reconhecimento, pelos parlamentares, da natureza multidisciplinar da saúde estética. Durante a sessão, os conselheiros federais de Farmácia, desempenharam um papel ativo e decisivo. Os deputados federais, por sua vez, aprovaram a proposta de forma favorável.



Anvisa Esclarece Regras para Prescrição de Antimicrobianos por Profissionais de Enfermagem



A Agência Nacional de Vigilância Sanitária (Anvisa) esclarece sobre a prescrição de medicamentos antimicrobianos por profissionais de enfermagem. A orientação atual é de que farmácias e drogarias podem aceitar prescrições de antimicrobianos feitas por enfermeiros, em conformidade com normativas do Ministério da Saúde, como já ocorre no setor público.

É fundamental observar a Lei Federal nº 7.498/1986 e a Portaria nº 2.436/2017 do Ministério da Saúde, que estabelecem que a prescrição por enfermeiros é limitada a antibióticos e segue protocolos de saúde pública.

CRF-MT realiza treinamento para equipe de Fiscalização com ênfase em práticas e legislação Farmacêutica



Nos dias 27 e 28 de novembro, a equipe de fiscalização do Conselho Regional de Farmácia de Mato Grosso (CRF-MT) participou de um treinamento voltado para o aprimoramento das práticas de fiscalização e atualização na legislação farmacêutica. O evento foi conduzido pelo farmacêutico Dr. Paulo Roberto Ribeiro de Souza, coordenador de Fiscalização do CRF-SP, reconhecido pela sua expertise no tema.

Durante o treinamento, os participantes aprofundaram conhecimentos em normas regulatórias, condutas de inspeção e estratégias para garantir o cumprimento das boas práticas farmacêuticas. O objetivo foi capacitar a equipe para uma fiscalização eficiente, garantindo a segurança e a qualidade dos serviços farmacêuticos oferecidos à população mato-grossense.

A vice-presidente do CRF-MT, Dra. Valéria Gardiano, enfatizou o impacto positivo desse tipo de capacitação. "Este treinamento não apenas atualiza nossa equipe, mas também fortalece a fiscalização como um pilar fundamental para a qualidade dos serviços farmacêuticos no estado. Estamos cada vez mais preparados para proteger a saúde da população e garantir que as normas sejam rigorosamente seguidas".



CRF-MT e CFF realizam 1ª Etapa do curso prático Dispensar em Cuiabá

O Conselho Regional de Farmácia de Mato Grosso (CRF-MT), em parceria com o Conselho Federal de Farmácia (CFF), promoveu neste final de semana (18 e 19 de outubro) em Cuiabá a 1ª etapa da aula prática do curso Dispensar. A abertura do evento foi conduzida pelo conselheiro federal suplente, Dr. Wagner Coelho, que deu as boas-vindas aos participantes e destacou a importância da iniciativa, aproveitando para mencionar os esforços do CFF em proporcionar capacitações aos farmacêuticos de Mato Grosso e de outros Estados do Brasil.

"O CFF tem trabalhado constantemente para oferecer cursos de qualidade, que vão ao encontro das necessidades dos farmacêuticos. Sabemos da importância de uma educação continuada para que esses profissionais possam prestar um atendimento cada vez mais qualificado à população", afirmou Dr. Wagner Coelho.



CRF-MT repudia violência contra a mulher!

O Conselho Regional de Farmácia de Mato Grosso (CRF-MT), representando toda a classe farmacêutica, condena veementemente o ato de violência perpetrado por um farmacêutico contra sua ex-companheira, também farmacêutica, conforme amplamente noticiado pela imprensa mato-grossense.

Estamos profundamente consternados ao tomar conhecimento de um fato dessa gravidade, que não apenas desrespeita a dignidade da vítima, mas também transgride os valores éticos e morais que devem pautar as ações de todo cidadão. A violência, em todas as suas formas, é absolutamente inaceitável e não pode ser justificada sob nenhuma circunstância.

NOTA DE REPÚDIO



Nota de Pesar pelo falecimento do farmacêutico Andrey Mauricio Watanabe

Com profundo pesar, o Conselho Regional de Farmácia de Mato Grosso (CRF-MT) lamenta o falecimento do farmacêutico Andrey Mauricio Watanabe. Sua partida precoce deixa uma lacuna imensurável no setor farmacêutico e em todos que tiveram o privilégio de conhecê-lo.



Oportunidades de vagas de emprego para farmacêuticos

O Conselho Regional de Farmácia de Mato Grosso (CRF-MT), através do seu Balcão de Empregos, está com diversas oportunidades de trabalho para farmacêuticos. As vagas disponíveis nesta segunda-feira, dia 21 de outubro, contemplam diferentes regiões do estado, oferecendo oportunidades em farmácias, hospitais e clínicas.

10ª Reunião Plenária do CRF-MT discute pautas importantes e reforça combate à violência

Na última sexta-feira (17/10), o Conselho Regional de Farmácia de Mato Grosso (CRF-MT) realizou sua 10ª Reunião Plenária de 2024, com a presença de toda a diretoria e dos conselheiros regionais. A reunião abordou temas relevantes para a categoria, reforçando o compromisso do Conselho com a ética profissional e a defesa dos direitos.

A presidente do CRF-MT, Dra. Cristina Reis, iniciou a reunião abordando um assunto sensível: a agressão cometida por um farmacêutico de Sorriso contra sua ex-companheira. Dra. Cristina foi enfática ao afirmar que o CRF-MT não compactua com nenhum tipo de agressão, destacando que atitudes como essa violam não apenas os princípios éticos, mas também os direitos humanos.

"É inadmissível que qualquer profissional da saúde se envolva em casos de violência. Nós, como instituição, reforçamos nossa posição contra qualquer tipo de agressão e trabalharemos para garantir que esses casos sejam devidamente apurados", afirmou a Dra. Cristina Reis.



CRF-MT realiza 20ª Reunião Ordinária da Diretoria com importantes aprovações

O Conselho Regional de Farmácia de Mato Grosso (CRF-MT) realizou na tarde desta quinta-feira (17.10) a 20ª Reunião Ordinária da Diretoria, abordando pautas relevantes para a gestão e o fortalecimento da categoria farmacêutica no estado. Um dos destaques foi a aprovação do balancete e dos demonstrativos de renda do 3º trimestre de 2024, reafirmando o compromisso do Conselho com a transparência financeira.

Durante a reunião, também foi aprovada a Proposta de Deliberação da Comenda do Mérito Farmacêutico, uma honraria destinada a reconhecer farmacêuticos que se destacam em suas áreas de atuação e contribuem de forma significativa para o avanço da profissão. "A Comenda do Mérito Farmacêutico é uma forma de valorizar aqueles que fazem a diferença e contribuem para o fortalecimento da profissão. É o nosso reconhecimento ao trabalho que inspira e transforma a sociedade", destacou a presidente do CRF-MT, Dra. Cristina Reis.



Presidente do CRF-MT participa da 548ª Reunião Plenária do CFF com importantes deliberações para a profissão farmacêutica

A presidente do Conselho Regional de Farmácia de Mato Grosso (CRF-MT), Dra. Cristina Reis, participou da 548ª Reunião Plenária do Conselho Federal de Farmácia (CFF), realizada entre os dias 23 e 25 de outubro de 2024, em João Pessoa, Paraíba. O evento reuniu representantes da categoria farmacêutica de todo o país para discutir temas cruciais que impactam diretamente a profissão.

Durante a plenária, foi apresentada a programação do 12º Congresso Riopharma, um dos maiores eventos da área farmacêutica no Brasil, que traz atualizações científicas e discussões sobre o futuro da profissão. Além disso, foram apresentadas propostas de deliberações, como a apreciação da proposta de pagamento de anuidade via PIX, visando simplificar e facilitar a vida dos profissionais farmacêuticos. Também foi aprovada a resolução que regulamenta a atuação farmacêutica na área do esporte.



CRF-MT realiza reunião administrativa para alinhar fiscalização e processos internos



A Coordenadoria de Fiscalização do Conselho Regional de Farmácia de Mato Grosso (CRF-MT) realizou, nesta semana, uma reunião administrativa com o objetivo de alinhar os procedimentos de fiscalização ao plano anual e discutir os Processos Administrativos Fiscais (PAFs). O encontro reuniu servidores fiscais e administrativos, além da vice-presidente do CRF-MT, Dra. Valéria Gardiano. A principal meta da reunião foi padronizar as ações, aprimorando o atendimento às demandas do Conselho e garantindo uma fiscalização mais eficiente, transparente e em conformidade com as diretrizes institucionais.

CRF-MT destaca a importância em observar a validade da Inscrição Provisória



O Conselho Regional de Farmácia de Mato Grosso (CRF-MT) reforça a importância de os farmacêuticos ficarem atentos à validade de sua inscrição provisória, que tem duração de um ano. Caso o profissional não realize a renovação ou a conversão para inscrição definitiva dentro desse período, poderá enfrentar a suspensão de sua Responsabilidade Técnica, além da interrupção de suas atividades profissionais, o que pode comprometer sua carreira.

CRF-MT está com inscrições abertas para concurso público 2025 com vagas para níveis médio e superior

O Conselho Regional de Farmácia de Mato Grosso (CRF-MT) está com o edital aberto para o concurso público de 2025, com vagas destinadas a cargos de níveis médio e superior. As inscrições devem ser realizadas até o dia 1º de dezembro de 2024, às 23h59 (horário de Brasília), por meio do site www.fundacaofafipa.org.br.

A presidente do CRF-MT, Dra. Cristina Reis, enfatizou a relevância do concurso para ampliar a capacidade de atendimento do Conselho no estado. "Este concurso representa uma oportunidade para fortalecer nossa equipe com profissionais capacitados, fundamentais para garantir a excelência no cumprimento das nossas atribuições em Mato Grosso", destacou a presidente.



CRF-MT recebe representantes da Secretaria Especial de Saúde Indígena para discutir Assistência Farmacêutica nas Aldeias Xavantes



A Diretoria do Conselho Regional de Farmácia de Mato Grosso (CRF-MT) recebeu, na tarde de quarta-feira (16.10), representantes da Secretaria Especial de Saúde Indígena (DSEI Xavante) para discutir questões cruciais relacionadas à Assistência Farmacêutica nas aldeias indígenas da região.

Participaram da reunião a presidente do CRF-MT, Dra. Cristina Reis, a vice-presidente do CRF-MT, Dra. Valéria Gardiano, o coordenador da Fiscalização do CRF-MT, Oscar Portilho, a assessora jurídica do CRF-MT, Dra. Cristiane Mendes, além do coordenador do DSEI Xavante, Roberto Pereira Bravo, a farmacêutica e RT da CAF, Viviane de Freitas Costa, e a apoiadora do DIASI, Karine Elis S. de Oliveira.

A presidente do CRF-MT, Dra. Cristina Reis, ressaltou a relevância da parceria entre o CRF-MT e o DSEI Xavante. "Estamos comprometidos em garantir que a Assistência Farmacêutica nas aldeias indígenas seja eficaz, respeitando as particularidades culturais e as necessidades específicas de cada comunidade. O CRF-MT está à disposição para contribuir com iniciativas que elevem a qualidade do atendimento e o bem-estar dessas populações", afirmou.

Vice-presidente do CRF-MT, Dra. Valéria Gardiano participa de Podcast no Univar sobre o futuro da profissão farmacêutica



Em um bate-papo animado e cheio de esclarecimento especialistas da área farmacêutica se reuniram no Centro Universitário do Vale do Araguaia (Univar), em Barra do Garças-MT, para discutir os desafios e as oportunidades da profissão. A professora Dra. Genilza Mello, o professor Dr. Gleidson Cardoso, a professora Ma. Carolina Carnicel e a Dra. Valéria Gardiano, vice-presidente do Conselho Regional de Farmácia de Mato Grosso (CRF-MT), compartilharam suas experiências e visões sobre o futuro da farmácia.

A Dra. Valéria Gardiano, vice-presidente do CRF-MT, ressaltou que a pandemia acelerou o reconhecimento do papel dos farmacêuticos em setores como a produção de vacinas e a orientação sobre cuidados preventivos. "A pandemia foi um marco para a nossa profissão. Mostramos à sociedade a nossa importância e a nossa capacidade de adaptação".

CRF-MT realiza curso de atualização em Administração de Injetáveis para farmacêuticos em Sinop

Nos dias 27 e 28 de setembro, o Conselho Regional de Farmácia de Mato Grosso (CRF-MT), em parceria com a Sociedade Brasileira de Farmacêuticos e Farmácias Comunitárias (SBFFC) e o Conselho Federal de Farmácia (CFF), promoveu um curso sobre administração de injetáveis na cidade de Sinop. O evento aconteceu na seccional do CRF-MT e reuniu farmacêuticos da região, oferecendo uma atualização completa sobre as técnicas de aplicação de medicamentos injetáveis, cuidados essenciais e as mais recentes normativas do setor.



CRF-MT confirma 1ª etapa das aulas práticas do curso Dispensar em parceria com o CFF nos dias 18 e 19 de outubro



O Conselho Regional de Farmácia de Mato Grosso (CRF-MT) confirma a realização da primeira aula prática do curso Dispensar, programada para os dias 18 e 19 de outubro, em parceria com o Conselho Federal de Farmácia (CFF). O treinamento será realizado no Instituto Arel luga, que, como um dos apoiadores da iniciativa, gentilmente cedeu seu espaço para as atividades práticas, contribuindo para a qualificação profissional dos farmacêuticos. A presidente do CRF-MT, Dra. Cristina Reis, destaca a importância desse momento para os profissionais.



Diretoria

Presidente: Dra. Cristina Reis

Vice-presidente: Dra. Valéria Gardiano

Secretária Geral: Dra. Isanete Bieski

Tesoureira: Dra. Daniela Vial

Jornalista Responsável

Soraya Medeiros