

DIRETORIA EM AÇÃO CRF-MT

TRIMESTRAL 2022 - ABRIL A JUNHO

Vol 2 | Edição 01



CRF-MT FAZ LANÇAMENTO DA ACADEMIA VIRTUAL DE FARMÁCIA



DR. LUÍS KÖHLER
PRESIDENTE DO CRF-MT

DR. MARCELO POLACOW
PRESIDENTE DO CRF/SP

Os presidentes dos CRF-MT e CRF-SP, Luís Köhler e Marcelo Polacow

O Conselho Regional de Farmácia de Mato Grosso (CRF-MT), em parceria com o CRF/SP, lançou no dia 12 de abril, a plataforma da Academia Virtual de Farmácia.

O presidente do CRF-MT, Luís Köhler explica que essa parceria é um legado que a gestão deixa aos farmacêuticos. Este projeto dará uma guinada em direção à evolução do aprendizado, dando a chance aos profissionais farmacêuticos de todo o Mato Grosso se qualificar. “Essa parceria irá beneficiar toda a categoria farmacêutica e valorizar a profissão”, destaca.

Essa plataforma é um projeto do CRF-SP e traz dezenas de cursos gratuitos de qualificação profissional em várias áreas de atuação farmacêutica e com a parceria firmada, todos os farmacêuticos inscritos e regulares no CRF-MT poderão utilizar a plataforma.

DIRETORIA EM AÇÃO CRF-MT

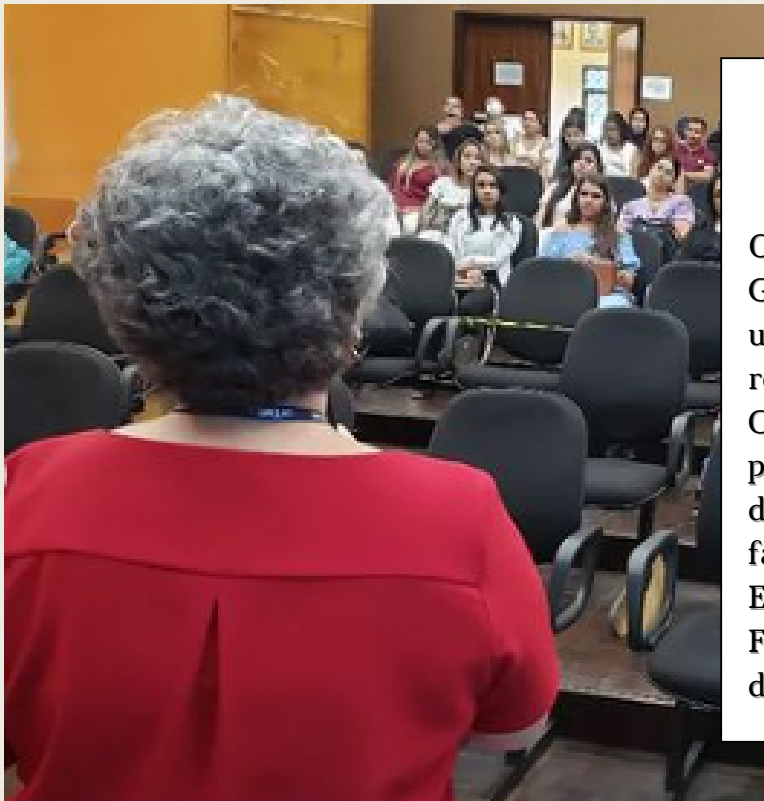

CRF-MT PRESENTE EM CUIABÁ

O Conselho Regional de Farmácia de Mato Grosso promoveu o CRF-MT PRESENTE, um evento totalmente gratuito, que foi realizado no dia 14 de abril, na Sede do Conselho. Foram promovidas duas palestras, com o tema: 'O sucesso só depende de você', ministrada pela farmacêutica, Dra. Elis Vaine Brasil Diniz. E a palestra: 'Introdução na Profissão Farmacêutica', ministrada pelo presidente do CRF-MT, Dr. Luís Fernando Köhler.

CRF-MT PRESENTE EM RONDONÓPOLIS

Mantendo o compromisso de gestão e seu propósito de ampliar os atendimentos das ações, o Conselho Regional de Farmácia de Mato Grosso, realizou no dia 18 de abril, o CRF-MT PRESENTE em Rondonópolis.

Além disso, promoveu a Solenidade de entrega das carteiras profissionais aos novos farmacêuticos da região Sul.





Dr. Alexandre Magalhães
Farmacêutico

Dra. Cris Grayce
Farmacêutica

CRF-MT PROMOVE PALESTRA SOBRE A ATUAÇÃO DO FARMACÊUTICO NA VACINAÇÃO

A vacinação é a mais importante medida de prevenção em saúde pública disponível atualmente no Brasil, e o farmacêutico é o profissional de saúde que está mais próximo da população atuando nesta área. Pensando nisso, o CRF-MT promoveu, no dia 19 de abril no Auditório do Conselho, a palestra sobre 'A atuação do Farmacêutico na Vacinação'. A atuação do farmacêutico no âmbito da vacinação tem como objetivo possibilitar o serviço, aconselhando a população sobre os seus benefícios, esclarecendo dúvidas e desmistificando concepções erradas, que muitas vezes provocam a não adesão à vacinação.



CRF-MT REALIZA 4ª REUNIÃO PLENÁRIA ORDINÁRIA

No dia 14 de abril, o Conselho Regional de Farmácia de Mato Grosso realizou a sua 4ª Reunião Plenária Ordinária de 2022.

Na pauta de trabalhos foram debatidos assuntos como a prestação de contas do 1º trimestre de 2022, aprovação da Ata de Reunião do mês de março, proposta sobre a distribuição e julgamento dos processos administrativos fiscais, entre outros.



CRF-MT INFORMA SOBRE CURSO NOVO 'USO DE TIC NA EDUCAÇÃO' NA ACADEMIA VIRTUAL DE FARMÁCIA

O CRF-MT informa que tem curso novo na plataforma de ensino da Academia Virtual de Farmácia. Esse mês o curso disponível é Uso de TIC na Educação, tem carga horária de duas horas e 50 minutos, o curso é gratuito e dividido em 10 módulos. As inscrições podem ser feitas no link: <https://ecat.crfsp.org.br/>.

ANUIDADES ATRASADAS? SAIBA COMO QUITAR SUAS DÍVIDAS COM O CRF-MT

Ficou ainda mais fácil para os profissionais farmacêuticos regularizarem a sua situação financeira perante o CRF-MT.

O Programa de Recuperação Fiscal é um procedimento do Conselho Federal de Farmácia e instituído pela Resolução nº 533/2010, que oferece aos profissionais da Farmácia condições vantajosas para a regularização dos débitos de anuidades vencidas, exceto para a do ano vigente.



Presidente do CRF-MT, Luís Köhler participa do IV Congresso Brasileiro de Farmácia Comunitária

O presidente do Conselho Regional de Farmácia de Mato Grosso (CRF-MT), Luís Köhler participou do IV Congresso Brasileiro de Farmácia Comunitária em Goiânia. Esse evento foi realizado pela Sociedade Brasileira de Farmacêuticos e Farmácias Comunitárias (SBFFC), que representa o maior segmento da profissão farmacêutica e do varejo farmacêutico no Brasil.

Köhler falou sobre a importância deste evento para a categoria farmacêutica e a representatividade do mercado de varejo e as mudanças que tiveram com a pandemia. “Temos que trabalhar pela visibilidade da Farmácia, seja na sociedade e na imprensa. Para isso também necessitamos da aproximação dos profissionais junto aos Conselhos, pois estamos de braços abertos pela batalha de cada dia”, destacou o presidente do CRF-MT.

Democrático, o evento teve abertura com todos os participantes, em seguida se dividiu com programação para a categoria farmacêutica. Além disso, durante a programação teve a eleição para a nova Diretoria Nacional da SBFFC (gestão 2022 a 2024), onde o presidente do CRF-MT, Luís Köhler foi eleito como Conselheiro Fiscal da Nacional. Lembrando que ele é presidente Regional da SBFFC em Mato Grosso.

O presidente ressaltou que o mercado de trabalho é muito competitivo. Devido a isso, o profissional farmacêutico deve se manter em constante atualização.

FARMACÊUTICO, VEJA COMO ACESSAR A PLATAFORMA DA ACADEMIA VIRTUAL

A plataforma da Academia Virtual de Farmácia já está disponível aos farmacêuticos inscritos e regulares no Conselho Regional de Farmácia de Mato Grosso (CRF-MT), em parceria com o CRF/SP. A parceria implantou e liberou o acesso gratuito dos farmacêuticos aos conteúdos da Academia Virtual, com o objetivo de ampliar o conhecimento em diversas áreas da Farmácia.



DIRETORIA EM AÇÃO

CRF-MT

TRIMESTRAL 2022 - ABRIL A JUNHO

Vol 2 | Edição 01



VENHA FAZER PARTE DOS GRUPOS TÉCNICOS DE TRABALHOS DO CRF-MT

Com o objetivo de discutir os principais temas referentes às áreas de atuação farmacêutica, e buscar soluções para os desafios que se apresentam ao setor, o Conselho Regional de Farmácia de Mato Grosso, está com inscrições abertas para Grupos Técnicos de Trabalho (GTT's).

VOCÊ CONHECE O CLUBE DE BENEFÍCIOS DO CRF-MT?

Você sabia que o Conselho Regional de Farmácia de Mato Grosso (CRF-MT) conta com um programa de benefícios para os inscritos? Isso mesmo, o CRF-MT oferece descontos e vantagens especiais voltados exclusivamente para os profissionais registrados. No Clube de Benefícios, o profissional farmacêutico tem descontos em serviços e em estabelecimentos conveniados em todo o estado, nos mais diversos segmentos.



DIRETORIA EM AÇÃO CRF-MT

TRIMESTRAL 2022 - ABRIL A JUNHO

Vol 2 | Edição 01



RECEBA AS NOTÍCIAS DO CRF-MT PELO WHATSAPP E FIQUE INFORMADO SOBRE O SEU CONSELHO!

A fim de manter a categoria farmacêutica informada a respeito das atividades e ações do Conselho Regional de Farmácia de Mato Grosso (CRF-MT), estamos criando mais um grupo para o canal oficial de Comunicação, via Whatsapp. O objetivo é alcançar, principalmente, profissionais que não acessam o site e as mídias sociais.

CRF-MT NOTIFICA PREFEITURAS DE MT POR BAIXOS SALÁRIOS EM CONCURSOS PÚBLICOS PARA FARMACÊUTICOS

O Conselho Regional de Farmácia de Mato Grosso (CRF-MT), enviou ofícios às prefeituras municipais de Canabrava do Norte, Luciara e de Cuiabá, devido à abertura de concursos públicos desses municípios com remuneração dos farmacêuticos com valores abaixo do piso salarial dos profissionais.

CONSELHOS DE FARMÁCIA E MEDICINA SE UNEM PARA QUE MÉDICOS PREENCHAM AS RECEITAS DE FORMA LEGÍVEL

A parceria entre o Conselho Regional de Farmácia de Mato Grosso (CRF-MT) e o Conselho Regional de Medicina de Mato Grosso (CRM-MT) tem o objetivo de conscientizar os médicos sobre a importância da emissão de receitas preenchidas corretamente e com letra legível.

PRIMEIRO MÓDULO DO CURSO PRESCREVER NO CRF-MT FOI UM SUCESSO

O Conselho Regional de Farmácia de Mato Grosso (CRF-MT) destaca que o primeiro módulo do curso Prescrever contou com a participação expressiva de profissionais e estudantes de Farmácia de todo o Estado. O foco do módulo foi na abordagem da introdução à prescrição farmacêutica.



CRF-MT OFERECE PALESTRA SOBRE FARMACOTERAPIA PARA QUEM QUER DAR UM GÁS NA CARREIRA

O tratamento farmacológico pode ser considerado uma das intervenções com melhor relação custo-benefício no sistema de cuidados à saúde. Pensando nisso, o CRF-MT promoverá, no dia 27 de maio (sexta-feira), às 19h, no Auditório do Conselho, a palestra sobre 'Farmacoterapia baseada em evidências: O papel do profissional na prestação de serviço fundamentado em evidências científicas'.

CONSELHEIRA DO CRF-MT, ISANETE BIESKI FALA SOBRE A IMPORTÂNCIA DO USO RACIONAL DE MEDICAMENTOS PARA ACADÊMICOS DO UNIVAG

Em comemoração ao Dia Nacional do Uso Racional de Medicamentos, a conselheira e diretora do CRF-MT, Isanete Bieski ministrou uma palestra para os acadêmicos do curso de Farmácia do Univag, para orientar e falar sobre a importância destes cuidados.



CRF-MT PRESENTE EM SINOP

Na última sexta-feira (29.04), foi realizada a solenidade de juramento e entrega de 70 (setenta) carteiras aos mais novos farmacêuticos de Sinop e região.

Na ocasião, o Farmacêutico, Dr. Carlos Henrique Gomes Lima, foi convidado para ministrar a palestra "Farmacêutico, como estar pronto e se destacar no mercado de trabalho" e falou sobre como obter sucesso na área.





CRF-MT PROMOVE PALESTRA E ENTREGA DE CARTEIRAS PROFISSIONAIS EM CUIABÁ

O Conselho Regional de Farmácia de Mato Grosso promoveu o CRF-MT PRESENTE, um evento totalmente gratuito, que foi realizado no dia 09 de junho, na Sede do Conselho.

Serão promovidas duas palestras presenciais, com o tema: 'O sucesso só depende de você', ministrada pela farmacêutica, Dra. Elis Vaine Brasil Diniz. E a palestra: 'Introdução na Profissão Farmacêutica', ministrada pela vice-presidente do CRF-MT, Dra. Cristina Reis. Neste dia também houve a Solenidade de Juramento e Entrega da Cédula e Carteira Profissional aos novos farmacêuticos de Mato Grosso.

ACADÊMICOS DO UNIVAG VISITAM O CRF-MT E ASSISTEM PALESTRA 'FARMÁCIA: ESTABELECIMENTO DE SAÚDE (MARCOS REGULATÓRIOS)'



O Conselho Regional de Farmácia de Mato Grosso (CRF-MT) recebeu a visita técnica na tarde do dia 18 de maio, dos acadêmicos do 3º ao 10º semestre do curso de Farmácia do Univag, acompanhados da professora e conselheira do CRF-MT, Donata Norma Paulino Brandão Silva.

CRF-MT PROMOVE PALESTRA SOBRE ASSISTÊNCIA FARMACÊUTICA NO CUIDADO DA ASMA

A asma acomete cerca de 300 milhões de pessoas em todo o mundo, sendo uma das doenças crônicas mais comuns. Pensando nisso, o Conselho Regional de Farmácia de Mato Grosso (CRF-MT) irá promover no dia 29 de junho, a partir das 19h, a palestra Assistência Farmacêutica no Cuidado da Asma. De acordo com a Sociedade Brasileira de Pneumologia e Tisiologia, estima-se que no Brasil existem aproximadamente 20 milhões de asmáticos. A asma é uma causa importante de faltas escolares e ao trabalho.



Dr. Hágabo
Mathyell Silva

Assistência Farmacêutica no Cuidado da Asma

Segundo o DATASUS, o banco de dados do Sistema Único de Saúde, ligado ao Ministério da Saúde, ocorrem no Brasil, em média, 350.000 internações anualmente atribuídas a essa patologia. A asma é a terceira ou quarta causa de hospitalizações pelo SUS (2,3% do total), conforme o grupo etário considerado.

“

**"NO BRASIL
EXISTEM
APROXIMADAMENTE
20 MILHÕES DE
ASMÁTICOS".**

CRF-MT REALIZA SEMANA DA CONCILIAÇÃO FINANCEIRA

O Conselho Regional de Farmácia de Mato Grosso está promovendo a partir desta segunda-feira (20.06), a Semana da Conciliação e vai até o dia 30 de junho.

A semana da Conciliação foi criada para que os inscritos possam negociar as suas dívidas com o Conselho, tendo como principal motivador, condições especiais para o pagamento em até 36 vezes.

“

**"CONSELHO DÁ CONDIÇÕES
ESPECIAIS PARA
PAGAMENTO DE 36 VEZES".**

Para saber as condições e regularizar a situação de débito, você pode enviar e-mail para: financeiro@crfmt.org.br ou aurelio@crfmt.org.br. Além disso, o profissional que teve seus débitos inscritos em Dívida Ativa também poderá aderir a conciliação.

Em caso de dúvidas, entre em contato com o setor Financeiro do CRF-MT, por meio dos telefones: (65) 99339-8062, 98403-9128, onde a equipe está preparada para receber, explicar e lhe ajudar a resolver a pendência.

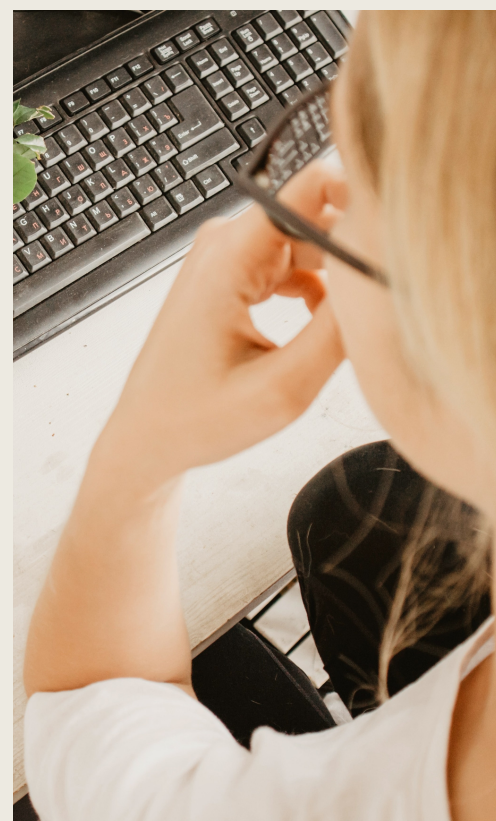

DIRETORIA EM AÇÃO CRF-MT

TRIMESTRAL 2022 - ABRIL A JUNHO

Vol 2 | Edição 01

CRF-MT PARTICIPA DE REUNIÃO SOBRE PROJETO DE PISO SALARIAL COM DEPUTADO VALDIR BARRANCO

O presidente do CRF-MT, Luis Köhler e os conselheiros, Ednaldo Antony e Isis Kisser estiveram com o deputado estadual (PT), Valdir Barranco para debater sobre o piso salarial dos farmacêuticos de Mato Grosso.



CRF-MT PARTICIPA DE REUNIÃO DO FÓRUM PARA DEBATER SOBRE A DECISÃO DO TRIBUNAL DE CONTAS DA UNIÃO (TCU) EM RELAÇÃO A SUPERVISÃO MINISTERIAL DOS CONSELHOS DE CLASSES.



Na tarde da última segunda-feira (06.06), a vice-presidente do CRF-MT, Cristina Reis participou de uma reunião com 13 Conselhos de Mato Grosso, para debater sobre a decisão do Tribunal de Contas da União (TCU) em relação a Supervisão Ministerial dos Conselhos de Classes.

Na reunião, ficou acordado entre os 13 Conselhos que o Fórum se reunirá mensalmente para dialogar sobre o tema, além de criar também uma associação para que passe a representar a todos, inclusive manter um diálogo político permanente com os poderes constituídos.