

CRF²MT

Conselho Regional de Farmácia do Estado de Mato Grosso



PASSO A PASSO RECEITA DIGITAL

INTRODUÇÃO

A rotina dos brasileiros mudou devido a pandemia do Covid-19, que impôs o isolamento social. Devido a isso, foi aprovada por meio da Lei nº 13.989/2020 e pela Portaria nº 467, de 20 de março de 2020, do Ministério da Saúde, a telemedicina.

A receita digital é enviada ao paciente em formato de arquivo PDF, por e-mail e até por aplicativo de mensagem, para que depois possa ser encaminhada, também de forma virtual, ao farmacêutico (a) ou a farmácia.

A solução que permite a segurança neste processo é o certificado digital emitido pela Infraestrutura de Chaves Públicas Brasileira - ICP Brasil. Por meio dessa tecnologia é possível que o titular assine digitalmente qualquer tipo de documento, incluindo prontuários, laudos, atestados e receitas, e transmita esse arquivo por qualquer meio digital com rapidez, segurança quanto à ameaça de fraudes e adulterações e presunção legal de veracidade. Um documento eletrônico assinado com certificado digital ICP-Brasil equivale a um documento com firma reconhecida presencialmente em cartório.

FLUXO

O médico realiza o download dos modelos de receita, atestado ou relatório no site do CFM.

Depois realiza o preenchimento, assina digitalmente utilizando um certificado ICP Brasil e envia o arquivo assinado em PDF ao seu paciente.

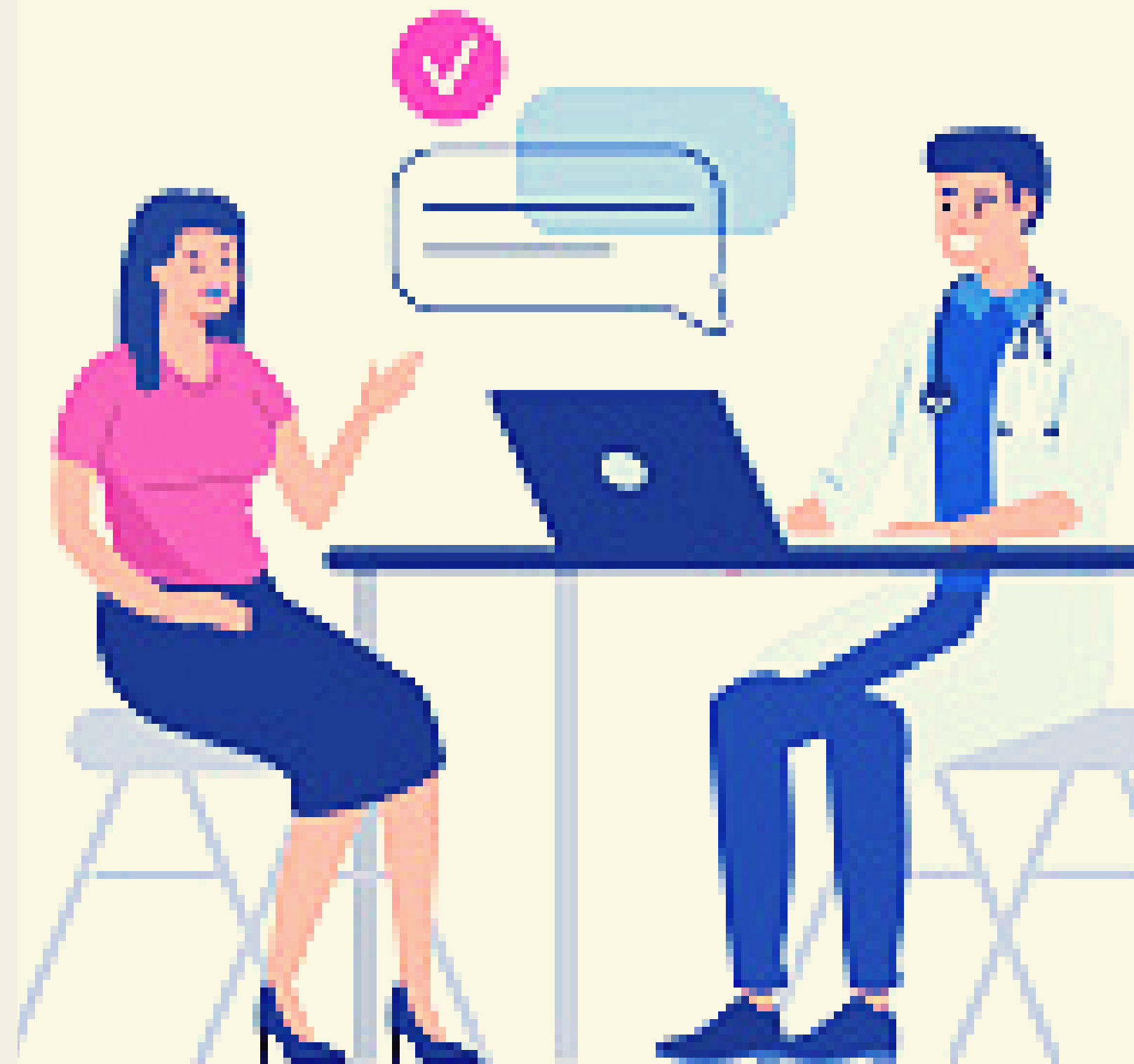

FLUXO

O paciente recebe o arquivo da receita digital, por meio de e-mail, sms, ou aplicativo de mensagens e encaminha ao farmacêutico ou a farmácia.

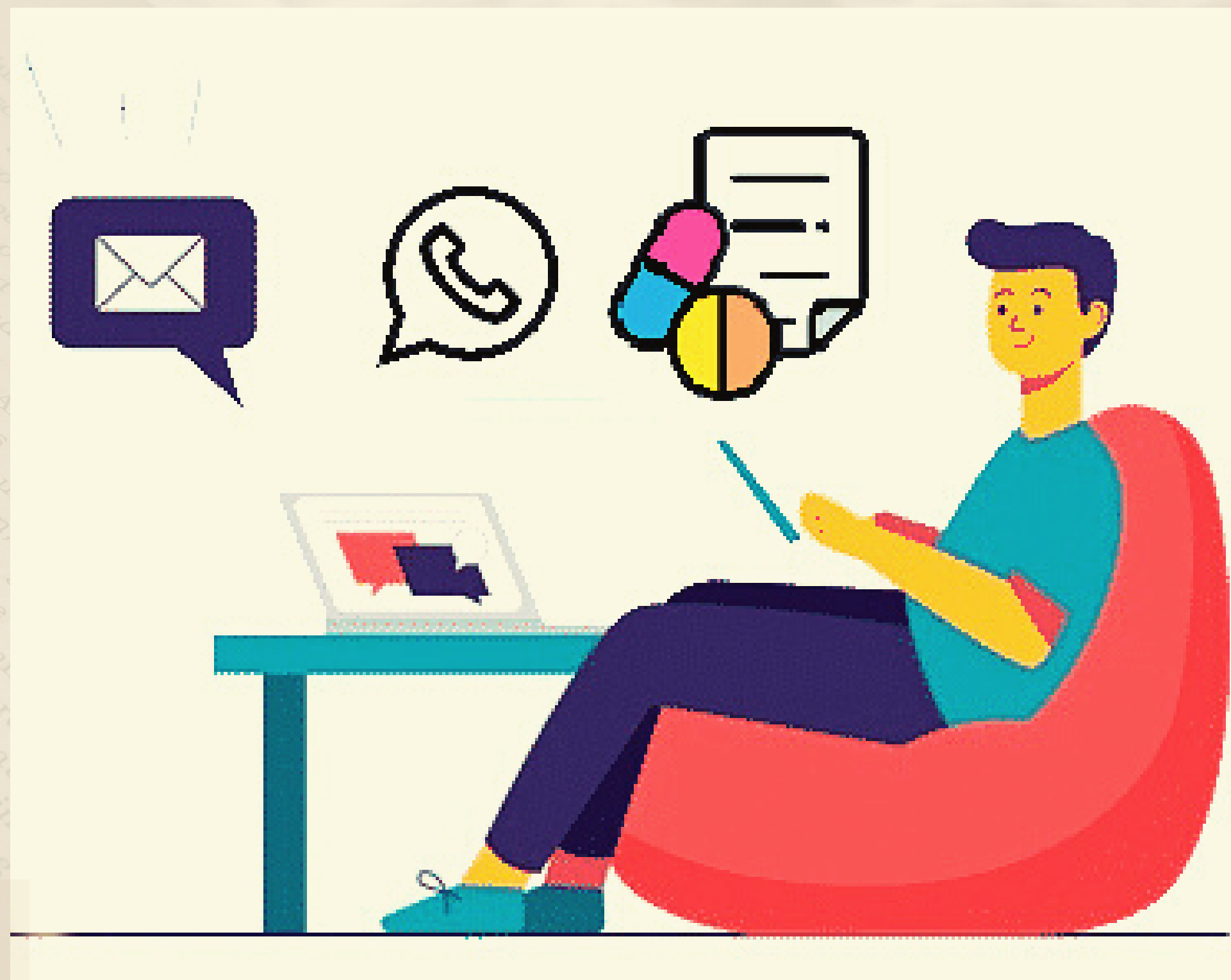

FLUXO

O farmacêutico (a) valida o arquivo da receita digital que recebe do paciente, registra o ato da dispensação e faz a entrega.



PÁGINA DO VALIDADOR

ICP Brasil VALIDADOR DE DOCUMENTOS DIGITAIS

Bem-vindo (a) ao site oficial para validação de documentos digitais assinados com certificado ICP-Brasil.

De forma a contribuir com as ações do Governo Federal para evitar a propagação do Coronavírus (COVID-19), este site permite que médicos, pacientes e farmacêuticos mantenham o relacionamento de forma 100% online e com segurança no trânsito de documentos.

O objetivo é validar a assinatura digital do profissional de saúde em uma prescrição médica ou atestado de afastamento e o registro do profissional no respectivo conselho.

O portal, neste momento, está validando documentos assinados por médicos e farmacêuticos. Os profissionais dos outros conselhos profissionais do setor da saúde devem fazer contato com o ITI para providenciar a inserção do registro profissional para o devido tratamento.

PRESCRIÇÃO **ATESTADO** **SOLICITAÇÃO DE EXAME** **RELATÓRIO MÉDICO**

SOBRE **INÍCIO** **DÚVIDAS**

REALIZAÇÃO **APOIO INSTITUCIONAL** **COLABORAÇÃO**

Logos: ITI, PÁTRIA AMADA BRASIL, CFM, UFSC, Conselho Federal de Farmácia, sbis, Adobe

Passo 1 - Acessar o validador

<https://assinaturadigital.iti.gov.br/>

PÁGINA DO VALIDADOR



VALIDADOR DE DOCUMENTOS DIGITAIS

Bem-vindo (a) ao site oficial para validação de documentos digitais assinados com certificado ICP-Brasil.

De forma a contribuir com as ações do Governo Federal para evitar a propagação do Coronavírus (COVID-19), este site permite que médicos, pacientes e farmacêuticos mantenham o relacionamento de forma 100% online e com segurança no trânsito de documentos.

O objetivo é validar a assinatura digital do profissional de saúde em uma prescrição médica ou atestado de afastamento e o registro do profissional no respectivo conselho.

O portal, neste momento, está validando documentos assinados por médicos e farmacêuticos. Os profissionais dos outros conselhos profissionais do setor da saúde devem fazer contato com o ITI para providenciar a inserção do registro profissional para o devido tratamento.



PRESCRIÇÃO



ATESTADO



SOLICITAÇÃO DE EXAME



RELATÓRIO MÉDICO

[SOBRE](#)

[INÍCIO](#)

[DÚVIDAS](#)

Passo 2 - Clicar em Prescrição

PÁGINA DO VALIDADOR



VALIDADOR DE DOCUMENTOS DIGITAIS



MÉDICO (A)

[SOBRE](#)

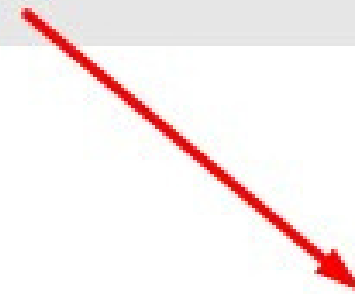

FARMACÊUTICO (A)

[INÍCIO](#)



PACIENTE

[DÚVIDAS](#)

Passo 3 - Clicar em Farmacêutico

PÁGINA DO VALIDADOR



VALIDADOR DE DOCUMENTOS DIGITAIS

FARMACÊUTICO (A)

Se você é farmacêutico (a), aqui poderá conferir com segurança se a prescrição recebida é o documento original e se o médico que a assinou está apto a exercer a medicina.

Faça o upload do arquivo em formato PDF e clique em validar. Serão consultados a validade da assinatura digital pelo ITI e o número do registro médico pelo CFM, conforme indicados no formulário. O resultado da pesquisa informará se o documento é válido e se não sofreu qualquer tipo de alteração após a sua assinatura. Ainda apresentará os dados referentes ao médico que assinou o documento digital.

Confira o fluxo: <https://assinaturadigital.it.gov.br/duvidas/#1585949128497-d29d7daf-bd69>

Mais informações nos botões Sobre e Dúvidas.

Escolha o arquivo para upload (.PDF)

ESCOLHER ARQUIVOS

Nenhum arquivo selecionado

VALIDAR

Passo 4 - Anexar a Receita Digital



VALIDADOR DE DOCUMENTOS DIGITAIS

FARMACÊUTICO (A)

Se você é farmacêutico (a), aqui poderá conferir com segurança se a prescrição recebida é o documento original e se o médico que a assinou está apto a exercer a medicina.

Faça o upload do arquivo em formato PDF e clique em validar. Serão consultados a validade da assinatura digital pelo ITI e o número do registro médico pelo CFM, conforme indicados no formulário. O resultado da pesquisa informará se o documento é válido e se não sofreu qualquer tipo de alteração após a sua assinatura. Ainda apresentará os dados referentes ao médico que assinou o documento digital.

Confira o fluxo: <https://assinaturadigital.iti.gov.br/duvidas/#1585949128497-d29d7daf-bd69>

Mais informações nos botões Sobre e Dúvidas.

Escolha o arquivo para upload (.PDF)

ESCOLHER ARQUIVOS

RECEITA DIGITAL.pdf

VALIDAR

SOBRE

INÍCIO

DÚVIDAS

Passo 5 - Clicar em Validar

7º PASSO

Para medicamentos controlados é necessário:

- Imprimir uma cópia e faça as anotações exigidas para a receita de papel;
- Arquivar tanto a receita digital, quanto a sua cópia impressa de papel;
- Fazer o lançamento dos dados da Receita SNGPC.





Diretoria

Gestão 2020/2021

Presidente: Iberê Ferreira da Silva Junior

Vice-presidente: Elizangela Vicuna Couto da Silva Cintra

Secretário-geral: Rogério Alexandre Nunes dos Santos

Tesoureira: Isis Cristina Kissler



Colaboradores

Conselheiro Regional do CRF-MT: Luis Fernando Köhler

Farmacêutico: Fabrício Caram

Edição e Redação

Soraya Ludmila Medeiros

Assessora de Imprensa

DRT/MT 1173

Referências

Conselho Federal de Farmácia : Como validar uma receita digital assinada com certificado ICP-Brasil

<http://covid19.cff.org.br/passos-como-validar-uma-receita-digital-assinada-com-certificado-icp-brasil/>

Entenda a dispensação na Telemedicina: CFF

CRF  **MT**

Conselho Regional de Farmácia do Estado de Mato Grosso